



 CHARLEMAGNE

# Budget 2024





# Table des matières

Mot du maire .....	3
Considérations budgétaires .....	5
Incidences types sur le compte de taxes .....	7
Tarifification des coûts directs.....	9
Dépenses.....	11
Vie citoyenne.....	12
Développement territorial.....	14
Revenus .....	16
Tableau Budget 2024 .....	17
Tableau PTI 2024-2026.....	20
Calendrier de versements .....	21
Orientations pour l'avenir.....	22





Normand Grenier  
maire Ville de Charlemagne

# Mot du maire

Chère voisine et cher voisin,

Je m'adresse à vous afin de vous présenter le budget 2024 de notre belle ville de Charlemagne. Depuis le début de ce mandat, mes collègues du conseil municipal et moi mettons tout en œuvre pour vous offrir une Charlemagne 2.0; des services aux citoyens bonifiés et une mission première renforcée. Cette année, notre exercice budgétaire n'a vraiment pas été simple. Tout comme vous, notre organisation municipale subit l'impact d'un contexte inflationniste rarement connu dans notre histoire moderne. Nous avons malgré tout le devoir de livrer un budget équilibré visant à répondre aux besoins essentiels de la municipalité et à atténuer les conséquences financières pour nos citoyens.

**Je suis fier de vous confirmer  
que nous y sommes parvenus!**



**L'augmentation sera sous l'inflation provinciale de 4,2 % en 2024. Pour une maison unifamiliale d'une valeur moyenne de 373 500 \$, l'augmentation sera de 99 \$, soit près de 20 \$ par versement. Quant à l'impact sur les loyers (calculé sur un immeuble de 23 logements), il représente en moyenne moins de 6 \$ par mois, par porte.**

Le budget 2024 s'élèvera à 12 586 543 \$. Cette année, nous devons faire face à une augmentation importante de nos coûts de refacturation. En effet, du montant moyen de 99 \$ (pour une résidence unifamiliale), 55 \$ de la hausse repose sur nos coûts directs, c'est-à-dire les dépenses sur lesquelles nous avons très peu de contrôle. Une situation inusitée en regard des années antérieures. À titre indicatif, uniquement pour l'approvisionnement en eau potable, nos coûts ont bondi de près de 25 %. Le transport collectif et le traitement des eaux n'y échappent pas non plus.

En terminant, je souhaite vous rappeler que notre vision de développement est axée sur l'innovation sociale avec une croissance économique équitable qui vise à améliorer la qualité de vie de tous en préservant l'environnement pour nos générations futures. Il faut également garder à l'esprit que les projets de densification du boulevard Céline Dion nous permettront, d'ici peu, d'augmenter considérablement le nombre d'unités d'habitation et par ricochet, le nombre de contribuables. En clair, davantage de joueurs seront de la partie pour assumer le cadre financier de Charlemagne.

**« Notre vision de développement est axée sur l'innovation sociale avec une croissance économique équitable... »**

**Normand Grenier**  
maire de la Ville de Charlemagne



# Considérations budgétaires

## Faits saillants

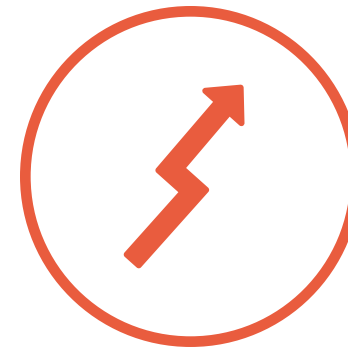

Contexte inflationniste



Augmentation majeure  
des coûts directs



Limiter l'impact dans  
le portefeuille des citoyens



# Budget d'opérations

## En bref

➤ **12 586 543 \$**

➤ Nouveau taux  
de taxation compétitif

➤ Budget équilibré

➤ Offre citoyenne bonifiée



Inflation provinciale ▶ **4,2 %**

Augmentation du taux de taxes 2024 ▶ **3,48 %**

Incidences types sur le compte de taxes d'une maison unifamiliale moyenne\*

**99 \$**

\* Maison unifamiliale d'une valeur de 373 500 \$. Valeur médiane de 371 900 \$.



# Incidences types sur le compte de taxes d'un immeuble moyen de 23 logements



**69,40 \$/an par porte d'un immeuble**  
**5,78 \$/mois d'augmentation**

Augmentation de ▲ 1596 \$

2023 34 744 \$  2024 36 340 \$



# Tarification

des coûts directs par logement/local

Qu'est-ce  
qu'un coût  
direct?

Les coûts directs dans le cadre d'un budget municipal font référence aux dépenses spécifiques qui sont engagées pour des services ou des travaux nécessaires au sein de la communauté, mais sur lesquels la ville a peu ou pas de marge de manœuvre. Ces coûts sont appliqués lorsque la ville transige avec un fournisseur de services externes proposant des prestations essentielles, comme la collecte de déchets ou le transport en commun.



# Tarification

des coûts directs par logement/local

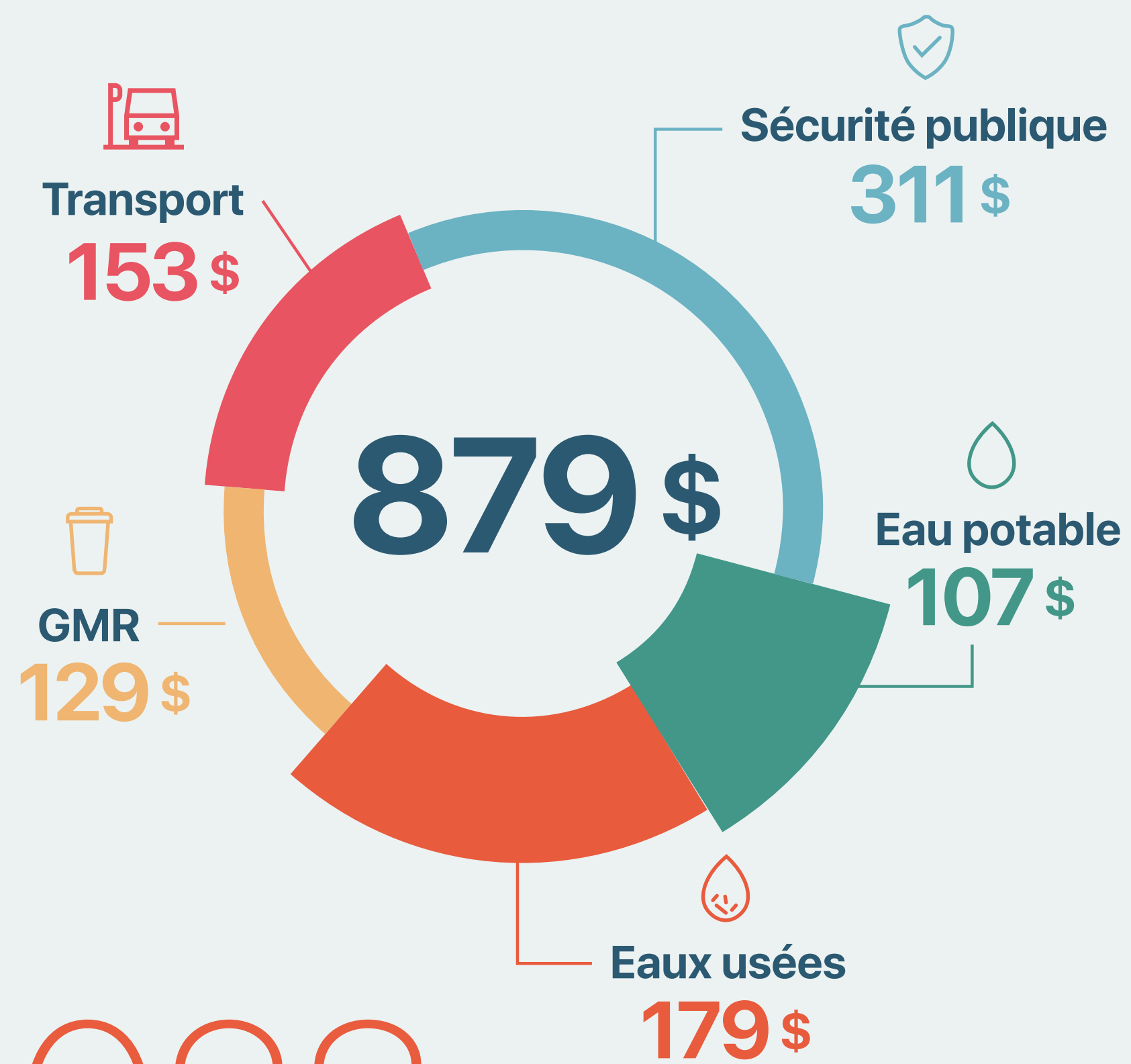

# 2023

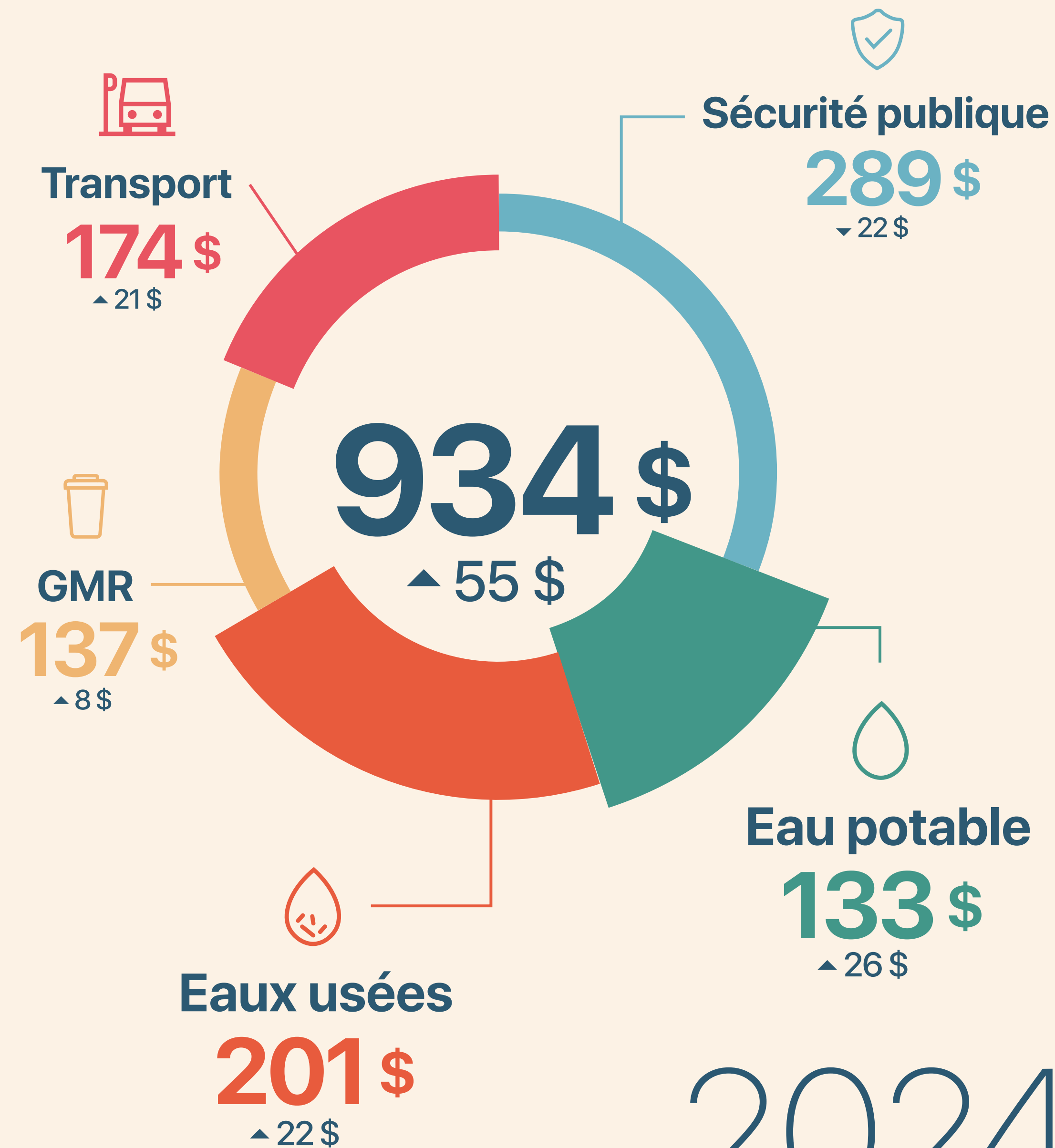

# 2024



# Dépenses

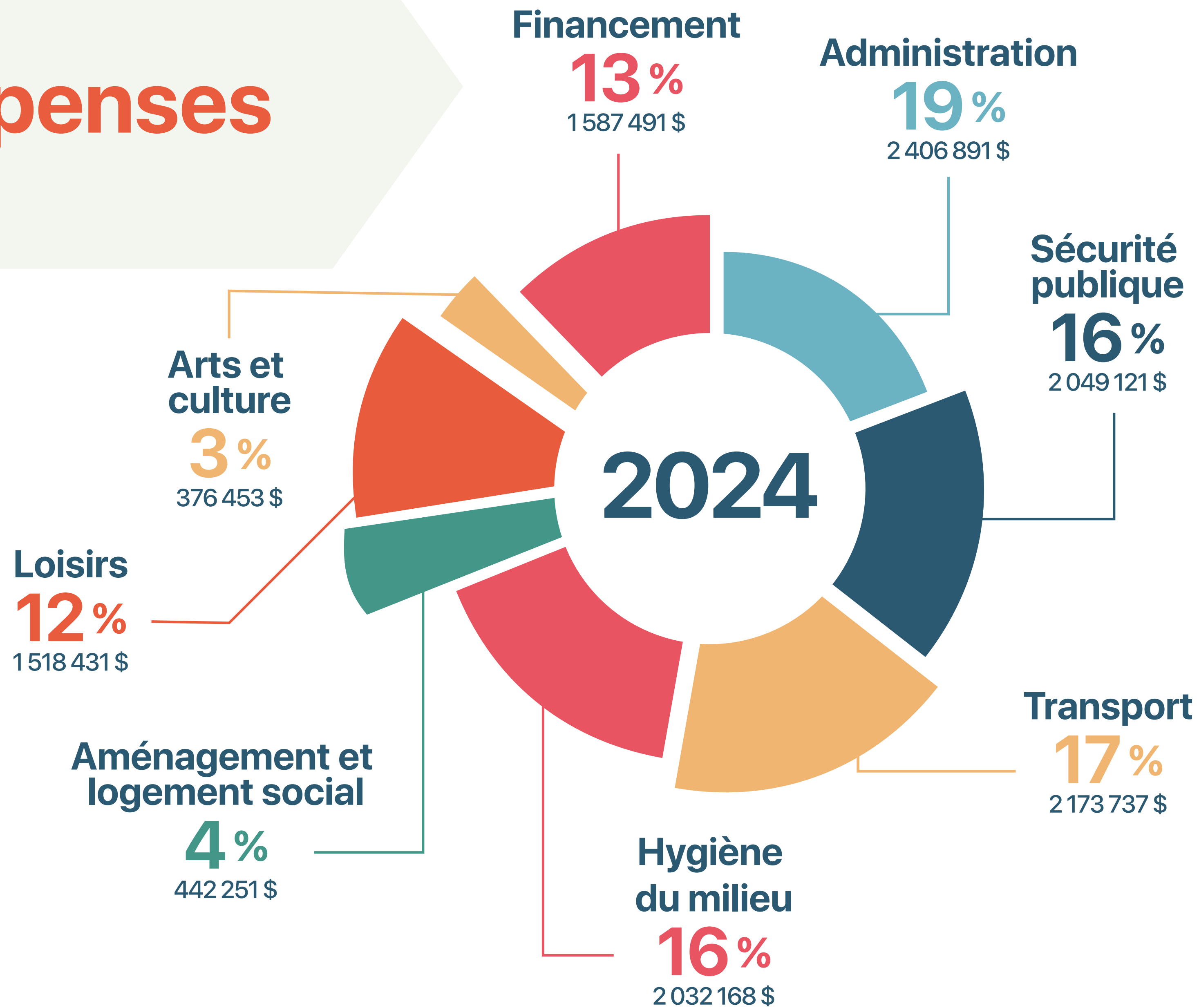

2024  
**12 586 543 \$**  
 ▲ 1 112 735 \$  
 ▲ 9,7%

2023  
**11 473 808 \$**



# Dépenses Vie citoyenne

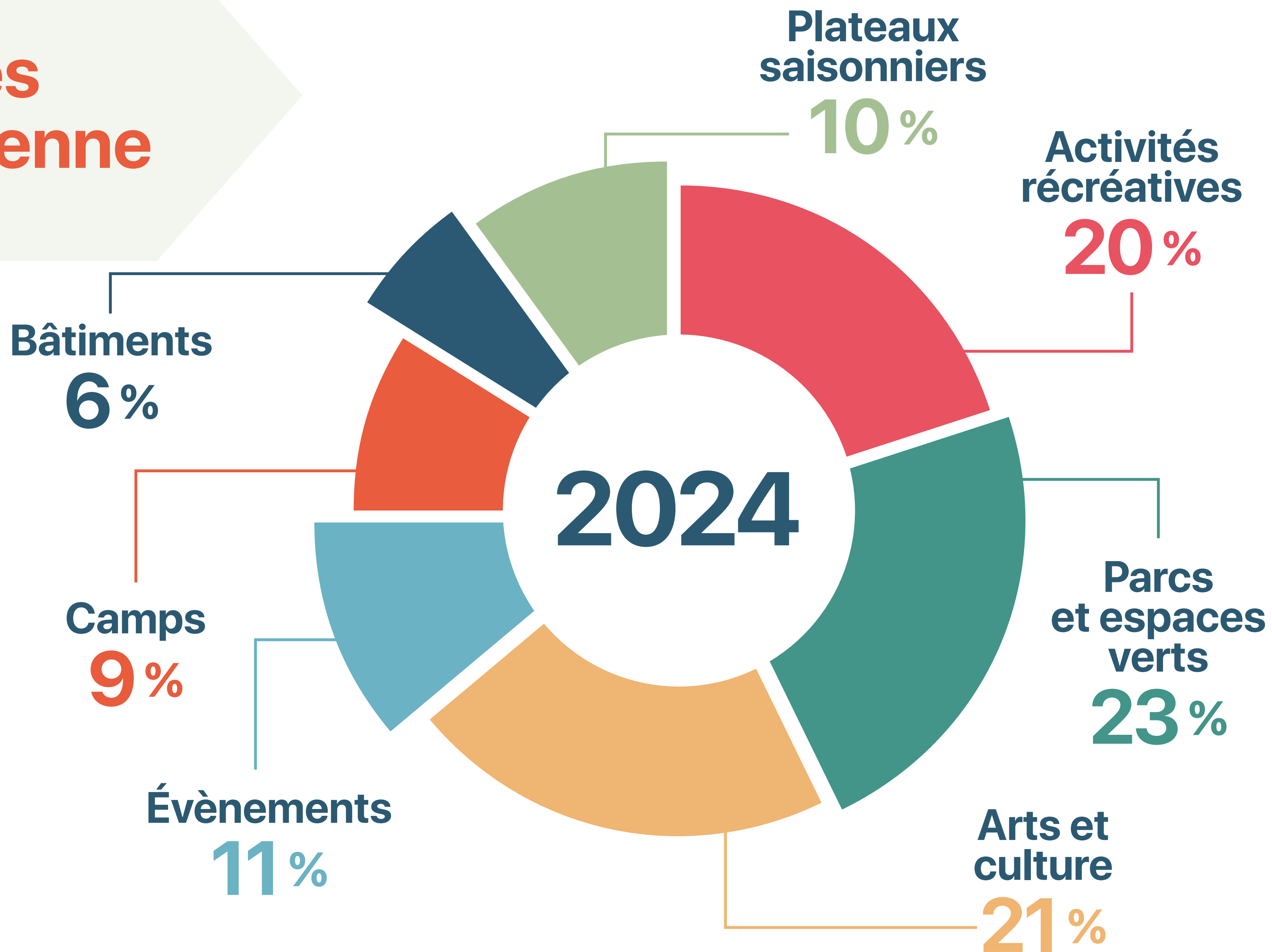



# Principaux projets prévus en 2024

Vie citoyenne

- 1 Plan directeur des parcs
- 2 Politique culturelle
- 3 **Nouvelles subventions offertes aux citoyens**
  - > plantations d'arbres
  - > barils récupérateurs d'eau de pluie
  - > programme de remboursement d'inscriptions à des activités physiques





# Dépenses Développement territorial

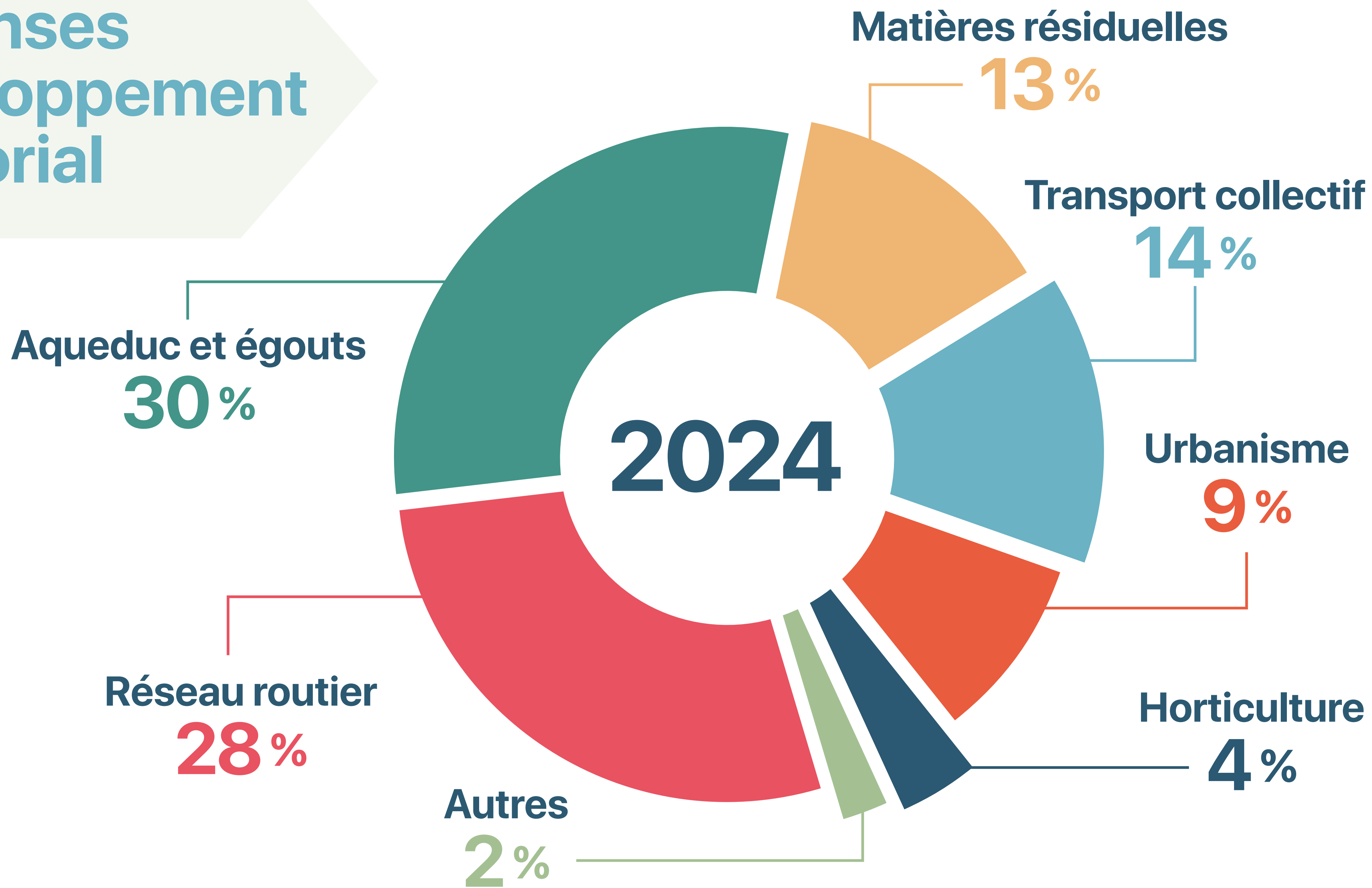





# Principaux projets prévus en 2024

Développement territorial

1

Projets d'agrandissement de l'Hôtel de Ville et de la bibliothèque

2

Inauguration de l'entrepôt municipal

3

Amélioration des installations dans les parcs



# Revenus

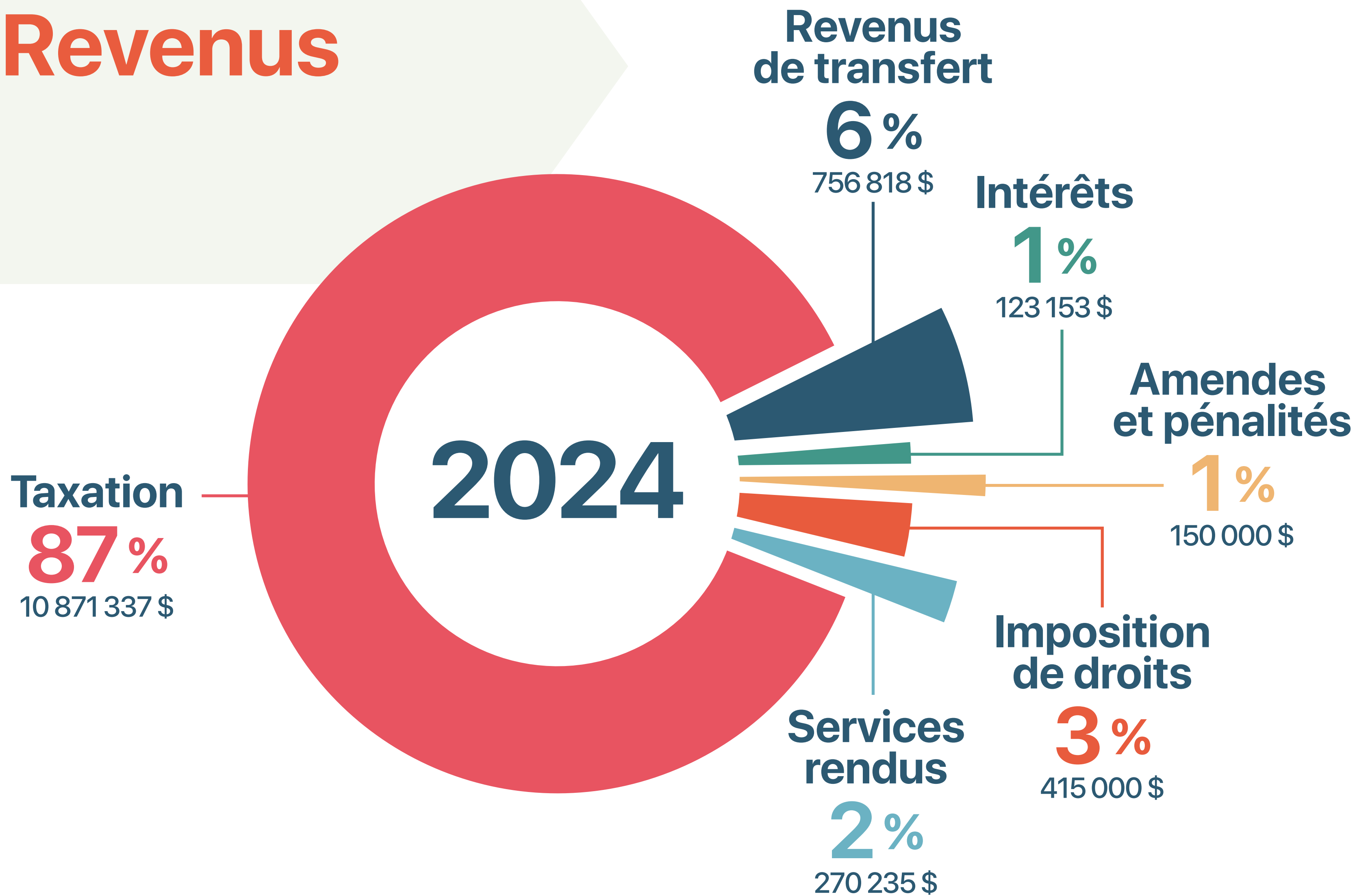

2024  
**12 586 543 \$**  
▲ 1 112 735 \$

2023  
**11 473 808 \$**



## BUDGET 2024 (1/3)

**Revenus**

2023

**2024**

Revenus taxes sur la valeur foncière	6 775 128 \$	7 176 320 \$
Revenus taxes une autre base	3 416 525 \$	3 628 586 \$
Paiements tenant lieu de taxes	63 573 \$	66 431 \$
Services rendus	262 458 \$	270 235 \$
Imposition de droits	550 000 \$	415 000 \$
Amendes et pénalités	170 000 \$	150 000 \$
Intérêts	40 000 \$	123 153 \$
Revenus de transfert	196 124 \$	756 818 \$
<b>TOTAL</b>	<b>11 473 808 \$</b>	<b>12 586 543 \$</b>



## BUDGET 2024 (2/3)

# Dépense de fonctionnement

2023

2024

Administration générale	2 109 005 \$	2 406 891 \$
Sécurité publique	2 178 129 \$	2 049 121 \$
Transport	2 001 051 \$	2 173 737 \$
Hygiène du milieu	1 713 544 \$	2 032 168 \$
Santé et bien être	40 564 \$	46 194 \$
Aménagement, urbansime et développement	363 919 \$	396 057 \$
Loisirs	1 099 323 \$	1 518 431 \$
Arts et cultures	343 047 \$	376 453 \$
Frais de financement	305 039 \$	431 176 \$
Amortissement	1 820 000 \$	1 876 100 \$
<b>TOTAL</b>	<b>11 973 621 \$</b>	<b>13 306 328 \$</b>



## BUDGET 2024 (3/3)

**Affectations**

2023

2024

Amortissements	(1 820 000) \$	(1 876 100) \$
Remboursement dette à long terme	984 300 \$	851 100 \$
Affectation activité d'investissement	66 339 \$	115 339 \$
Affectation excédent fonctionnement affecté	—	(150 000) \$
Affectation réserve financière et fonds réservés	269 548 \$	339 876 \$
<b>TOTAL</b>	<b>(499 813) \$</b>	<b>(719 785) \$</b>
<b>TOTAL</b>	<b>11 473 808 \$</b>	<b>12 586 543 \$</b>



# Programme triennal d'immobilisation

2024

2025

2026

	Investissements (\$)	Subventions (\$)	%	Ville (\$)
Bâtiments	20 000	—	0	20 000
Équipements et machinerie	430 000	—	0	430 000
Parcs et espaces verts	175 000	—	0	175 000
Infrastructure	75 000	—	0	75 000
<b>Total</b>	<b>700 000</b>	<b>—</b>		<b>700 000</b>
Bâtiments	250 000	—	0	250 000
Équipements et machinerie	625 000	—	0	625 000
Infrastructure	550 000	357 500	65	192 500
<b>Total</b>	<b>1 425 000</b>	<b>357 500</b>		<b>1 067 500</b>
Bâtiments	9 050 000	4 829 000	53	4 221 000
Infrastructure	150 000	—	0	150 000
<b>Total</b>	<b>9 200 000</b>	<b>4 829 000</b>		<b>4 371 000</b>



# Calendrier de versements

- Le compte de taxes annuel est produit et envoyé une seule fois, en janvier.
- Pour l'année 2024, il est payable en cinq versements;

## Versements payables :

- **En personne**, à l'Hôtel de Ville (84, rue du Sacré-Cœur, Charlemagne), via Interac, chèque et argent comptant
- **Par la poste** (chèque à l'attention de Ville de Charlemagne)
- Via votre **institution financière**







# Orientations pour l'avenir

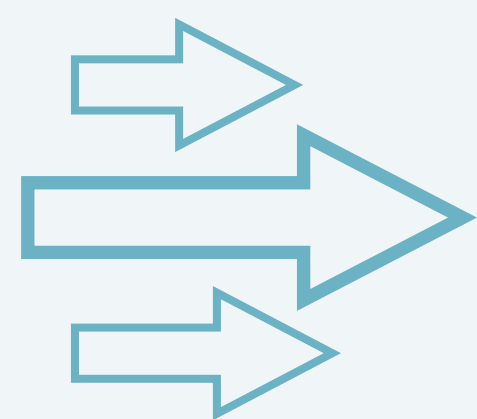

**Organisation**  
performante



**Infrastructures**  
de qualité



**Développement**  
durable



**Bien-être**  
de notre  
communauté

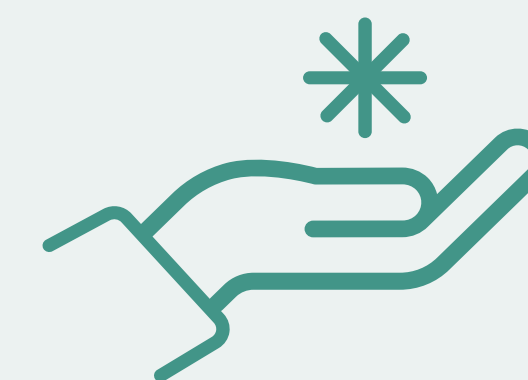

**Offre citoyenne**  
bonifiée





**CHARLEMAGNE**